

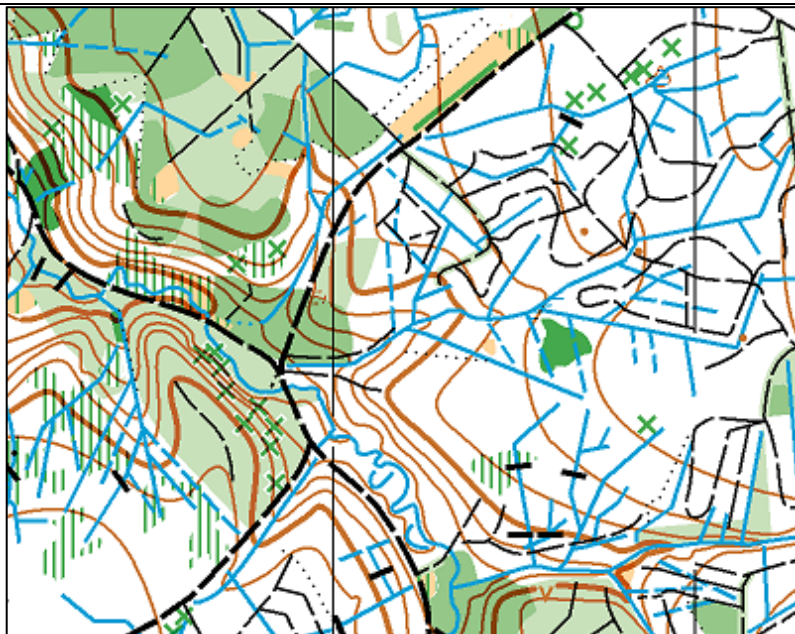

## Åbent løb og 2. divisionsmatch - Sydkredsen

### Stenderup

Arrangør:	OK Melfar – Middelfart Orienteringsklub
Klassifikation:	Løbet er et åbent stævne med match for Sydkredsens 2. division. Stævnet er et ☆☆☆-stævne.
Dato:	Søndag den 12. april 2026 Første start kl. 10:00 Stævnepladsen åbner kl. 09:00
Løbsområde:	Stenderupskovene
Mødested og parkering:	Afmærkning fra Sønder Stenderup. GPS 55.46078, 9.61311 Herfra ca. 3-4 km til parkering. Busparkering foregår ifølge aftale med stævneledelsen. Der er afmærket med o-skærme og skilte fra mødestedet.
Stævneplads	Stævnepladsen er beliggende på græsareal. Stævnekontor er beliggende på stævnepladsen og åbner kl. 09:00.
Kort:	Stenderupskovene, revideret i 2025 Et større område af skoven er revideret i 2026. Ækvidistance 2,5 m ISOM 2017-2 rev.6 Kortet er tegnet på grundlag af MapMagic. Kortet er tegnet af medlemmer fra OK Melfar med kortkonsulent tilknyttet. Kortet forventes tildelt DOF's kvalitetsmærke. Kortet er trykt hos Grafisk Forum, Horsens på vand- og rivfast papir. Målestok: 1:10.000 for klasserne DH10 til og med DH35 1:7.500 for klasserne D45 og H45 og ældre
Terrænbeskrivelse:	Skovene er: <ul style="list-style-type: none"><li>• ret flade, dog med stejle skrænter og skråninger ned mod Lillebælt og Kolding Fjord. I disse skråninger er en del kurvedetaljer.</li><li>• struktureret af et tydeligt vejnet af lange lige skovveje. Der er ikke mange stier, men en del spor fra tidligere skovarbejder. Sporene ses i skoven enten som åbninger i vegetationen, gamle traktorspor eller anderledes bundvegetation.</li><li>• overvejende løvskove med høje træer, plantet på en leret skovbund. Bunden er drænet af mange grøfter, de fleste kun med sivende vand.</li><li>• i nogle områder ret lysåbne, og der har undervegetation kunne brede sig. Undervegetationen er mindst udbredt i det tidlige forår.</li></ul>



Klasser og vindertider:

Klasser og vindertider jf. Reglement 2025.

Bane	Klasser	Vindertid	Sværhedsgrad
1	H18, H20, H21	40 – 50 min	Sort – Svær
2	D18, D20, D21, H40	40 – 50 min	Sort – Svær
3	D40, H16, H50	35 – 45 min	Sort – Svær
4	D16, D50, H60	35 – 45 min	Sort – Svær
5	D60, H70	35 – 45 min	Blå - Svær
6	D70, D80, H80	35 – 45 min	Blå - Svær
7	H14, H20B, H21B, H45B	35 – 45 min	Gul – Mellemsvær
8	D14, D20B, D21B, D45B	35 – 45 min	Gul – Mellemsvær
9	D-Let, D12, D14B, H-Let, H12, H14B	20 – 30 min	Hvid – Let
10	Begynder, D10, D12B, H10, H12B	15 – 20 min	Grøn – Begynder

Der er fri tilmelding på bane 1 til bane 10 for løbere der ikke løber divisionsmatch

Præmier:

Der uddeles præmier til de bedste løbere i alle ungdomsklasser til og med 16 år (D10, H10, D12, H12, D12B, H12B, D14, H14, D14B, H14B, D16, H16).

Kontrolsystem:

SportIdent  
Eget briknr oplyses ved tilmelding. Tilmelding uden oplyst SI-brik antages som ønske om at leje en brik.



	Lejebrikker afleveres i mål, mistede brikker erstattes med 550 kr.
Start:	Første start er kl. 10.00. Intervalstart med fremkald 4 min. før start. Løbere på bane 9 og 10 har fri starttid.
Afstande:	Mødested – Parkering ca. 3-4 km Parkering på stævneplads. Stævneplads – Start: Ca. 1000 m.
Børnebane:	Der tilbydes gratis børnebane med start på stævnepladsen.
Service:	Der vil være toiletter på stævnepladsen. Der vil være kiosk på stævnepladsen. Førstehjælp Der tilbydes ikke bad og omklædning, men Lillebælt er tæt på for de friske.
Tilmelding:	Tilmelding sker i O-Service senest søndag d. 5. april kl. 23.59  Mulighed for eftertilmelding via O-service indtil tirsdag d. 7. april 2026 kl. 23.59 mod en ekstra afgift på 20 kr.  Åbne baner sælges også fra stævnekontoret på løbsdagen mod en ekstra afgift på 20 kr. Så længe lager haves.
Startafgift:	Ungdom -20 år: 55,00 kr. Øvrige: 100,00 kr. Leje af brik: 15,00 kr.  Startafgift indbetales klubvis til OK Melfars konto i Middelfart Sparekasse 0755-7552351180, husk at oplyse klubnavn.
Instruktion og startliste:	Lægges på OK Melfars hjemmeside - <a href="http://www.ok-melfar.dk">www.ok-melfar.dk</a>
Resultatformidling	På stævnepladsen samt efter løbet på <a href="http://www.ok-melfar.dk">www.ok-melfar.dk</a>
Stævneleder:	Terkel Gydesen, OK Melfar Mobil: 2361 4857 - email: <a href="mailto:gydesens@gmail.com">gydesens@gmail.com</a>
Banelægger:	Søren Mikkelsen, OK Melfar
Stævnekontrol:	Lone Rasmussen, OK SNAB
Banekontrol:	Peter Knudsen, OK Melfar
Dommer:	Sven Madsen – OK FROS
Korttegner:	Medlemmer af OK Melfar